

# Anlage der Schule für Behinderte Kinder in Eldoret (Special School for Handicaped Children)

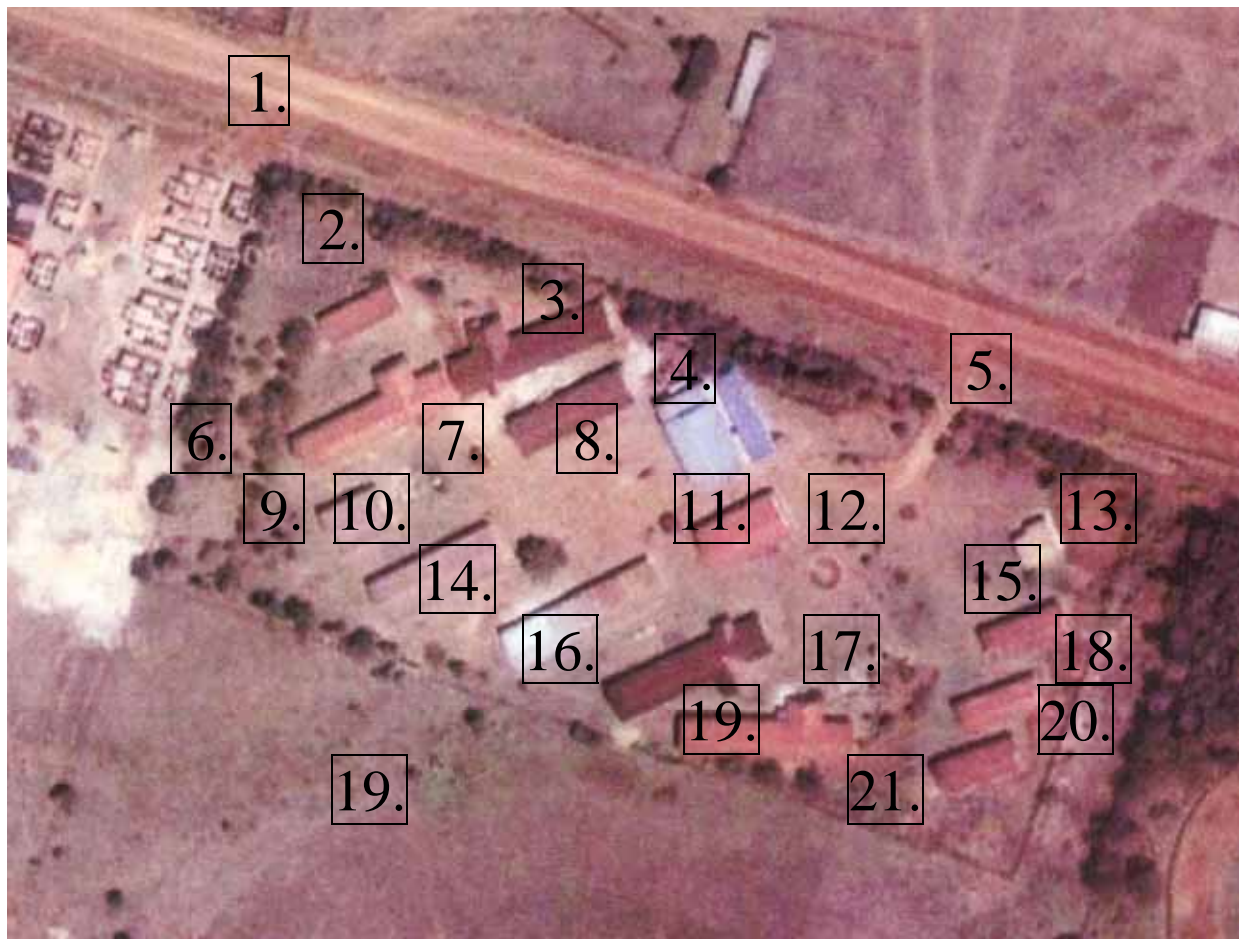

## Legende

- |     |   |     |                                |
|-----|---|-----|--------------------------------|
| 1.  | Weg von der Innenstadt zur Schule (ca 4km)              | 12. | Versammlungsplatz Fahnenappell |
| 2.  | Haus zur Einordnung der Behinderung (von Dänen benutzt) | 13. | Schulgarten                    |
| 3.  | Klassenräume  | 14. | Unterrichtsräume               |
| 4.  | Mehrzweckhalle - Mensa                                  | 15. | Wächterhäuschen                |
| 5.  | Eingang zum Schulgelände                                | 16. | Schlafräume                    |
| 6.  | Toiletten   | 17. | Platz mit Stiftertafeln        |
| 7.  | Klassenräume  | 18. | 3 Lehrerhäuser                 |
| 8.  | Fachräume   | 19. | Weide für „unsere Kühe“        |
| 9.  | Viehstall   | 20. | Gemüseanbau                    |
| 10. | erster Schulbau   | 21. | Schulgarten                    |
| 11. | Verwaltungshaus-Lehrerzimmer                            |     |                                |

Daneben (rund) der Pavillon (Titelbild)

Luftbild aus Google Kenia - Eldoret